

PARTICOLARE AREA DORA BALTEA scala 1:5000

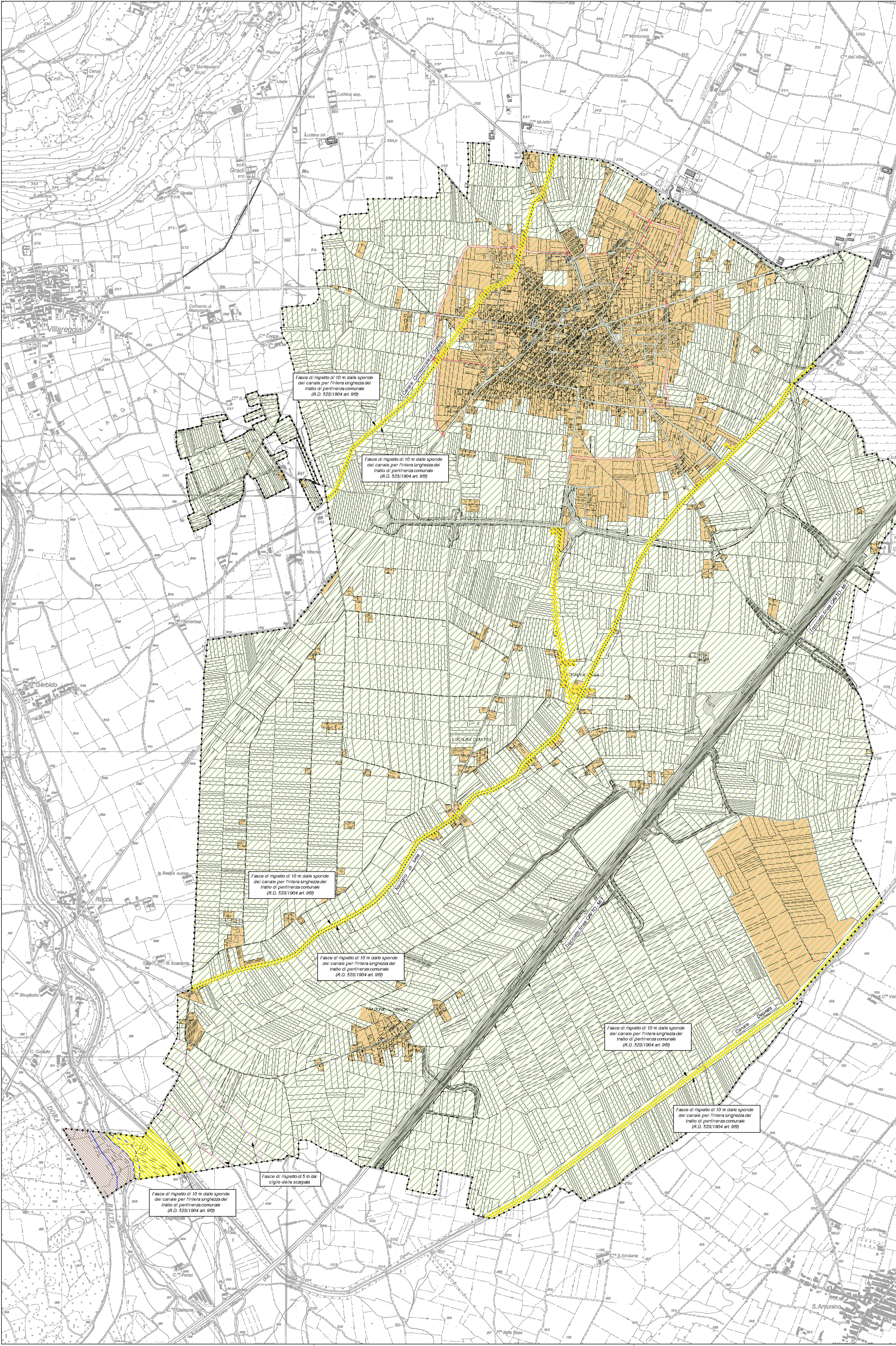

Fasce di rispetto di 10 m dalle sponde del canale per l'intera lunghezza del tratto di pertinenza comunale (R.D. 523/1904 art. 99)

Fasce di rispetto di 10 m dalle sponde del canale per l'intera lunghezza del tratto di pertinenza comunale (R.D. 523/1904 art. 99)

Fasce di rispetto di 10 m dalle sponde del canale per l'intera lunghezza del tratto di pertinenza comunale (R.D. 523/1904 art. 99)

Fasce di rispetto di 10 m dalle sponde del canale per l'intera lunghezza del tratto di pertinenza comunale (R.D. 523/1904 art. 99)

Fasce di rispetto di 10 m dalle sponde del canale per l'intera lunghezza del tratto di pertinenza comunale (R.D. 523/1904 art. 99)

Fasce di rispetto di 10 m dalle sponde del canale per l'intera lunghezza del tratto di pertinenza comunale (R.D. 523/1904 art. 99)

Fasce di rispetto di 10 m dalle sponde del canale per l'intera lunghezza del tratto di pertinenza comunale (R.D. 523/1904 art. 99)

Fasce di rispetto di 5 m dal ciglio della scarpata

LEGENDA

CLASSE I
Porzioni di territorio dove le condizioni di pericolosità geomorfologica sono tali da non porre limitazioni alle scelte urbanistiche: gli interventi sia pubblici che privati sono di norma consentiti nel rispetto delle prescrizioni del D.M. 11 marzo 1988

CLASSE II
Porzioni di territorio dove le condizioni di pericolosità geomorfologica possono essere agevolmente superate attraverso l'adozione ed il rispetto di modesti accorgimenti tecnici esplicitati a livello di norme di attuazione ispirate al D.M. 11 marzo 1988 e realizzabili a livello di progetto esecutivo esclusivamente nell'ambito del singolo lotto edificatorio o dell'intorno significativo circostante

CLASSE III
CLASSE III a
Porzioni di territorio inedificate che presentano caratteri geomorfologici o idrogeologici che le rendono inadatte a nuovi insediamenti.
Per le opere infrastrutturali di interesse pubblico non altrimenti localizzabili, vale già quanto indicato all'art. 31 della L.R. 56/77.

PAI - Fascia A
PAI - Fascia B
PAI - Fascia C
Confine comunale
Viabilità di piano
Ambiti normati

E' fatto divieto assoluto di intubamento di tutti i corsi d'acqua, demaniali e non, senza possibilità di deroga, così come previsto dall'art. 41 del D.Lgs. 152/1999 e dell'art. 21 delle Norme di Attuazione del P.A.I.

REGIONE PIEMONTE
PROVINCIA DI VERCELLI

COMUNE DI:
CIGLIANO

**PIANO
REGOLATORE
GENERALE
COMUNALE**

ARKISTUDIO
SOCIETÀ DI PROGETTAZIONE s.r.l.
VERCELLI - V. M. Gariboldi, 15
tel. 01161239988 - fax 0116102132
e-mail: arkistudio@tin.it

SINCERT

Architetto
TULLIO TOSELLI
N. 12 ORDINE ARCHITETTI
DI VERCELLI

Dot. Gianfranco Gariboldi
GEOLOGO
I-10152 Torino - Via F. Cigna, 6
Tel. E fax 011436.57.59
E-mail: info@studogariboldi.it

COMITENTE: COMUNE DI CIGLIANO (Vercelli) - Piazza Martiri della Libertà 18

TITOLO COMMESSA:
**LEGGE REGIONALE n. 56/77 e s.m.i. VARIANTE ex art. 17 comma 4
P.R.G.C. - VARIANTE STRUTTURALE**

FASE PROGETTUALE:
PROGETTO
DEFINITIVO:
REGISTRAZIONE
VARIANTI D'UFFICIO
DELLA REGIONE

FAVOLA:
P7

TIPOLOGIA: STRUMENTO URBANISTICO COMUNALE
ELABORATO:
CARTA DI SINTESI DELLA PERICOLOSITÀ
GEOMORFOLOGICA E DELL'IDONEITÀ
ALL'UTILIZZO URBANISTICO

N°	TIPI DI ELABORAZIONE	REDAZIONE		VERIFICA		VALIDAZIONE	
		DATA	SOME	DATA	SOME	DATA	SOME
01	PRIMA EDIZIONE	16/11/2009	T.T.	09/12/2009	T.T.	09/12/2009	T.T.
02	SECONDA EDIZIONE						
03	TERZA EDIZIONE						

089 SCALA: 1:10000
AGE: CARTOGRAFICA DICEMBRE 2009 DATA APPROVAZIONE: DICEMBRE 2009 PATTE: 889 - CIGLIANO (PVC) - 2.000x3.000x1000 FILE: P7.dwg
USC: 01/09/07/07/07/07 LAYOUT:

Approvato con delibera N° _____ in data _____
 Il Sindaco _____
 Il Segretario Comunale _____