



IL RENDICONTO DELLA GESTIONE 2015

AVANZO DI AMMINISTRAZIONE

3.980,841,86

Scomposizione risultato di Amministrazione 2015

Risultato Bilancio Corrente euro
261.088,53 (6,56%)

Risultato Bilancio Investimenti euro
314.878,37 (7,91%)

Risultato Gestione Residui euro
3.404.874,96 (85,53%)

RISULTATO BILANCIO CORRENTE 2015

Imposte, Tasse ed altre
entrate tributarie
€ 2.016.708,27 (61%)

Contributi e
trasferimenti correnti
dallo Stato, Regione,
Provincia e da altri enti
€ 179.024,01 (5%)

Personale
€ 586.226,92 (19%)

Acquisto beni e prestazioni di
servizi per il funzionamento dei
servizi comunali
€ 2.078.514,74 (68%)

**ENTRATE
BIL.CORRENTE
€ 3.312.096,37**

**RISULTATO
BILANCIO
CORRENTE
€ 261.088,53**

**SPESE
BIL.CORRENTE
€ 3.051.007,84**

Tariffe per erogazione di
servizi e rendite dei beni
del Comune
€ 925.394,95 (28%)

FPV per spese
correnti.
€ 190.969,14 (6%)

Erogazione di
contributi
€ 279.463,32 (9%)

Imposte e tasse
€ 45.142,53 (1%)

Ammortamento mutui
(interessi + capitale)
€ 6.999,12 (1%)

Altre spese correnti
€ 54.661,21 (2%)

La popolazione nell'ultimo triennio

Abitanti al 31.12.2013 = 4.553

Abitanti al 31.12.2014 = 4.566

Abitanti al 31.12.2015 = 4.570

Le disponibilità finanziarie del 2015

L'attività finanziaria del Comune si è svolta in base al *bilancio annuale*, nel quale sono state iscritte previsioni sulle entrate da acquisire e sulle spese da sostenere nell'anno.

Rispetto a tali previsioni di bilancio i risultati finali ai quali ha portato la gestione nel corso del 2015 sono stati i seguenti:

RIEPILOGO ENTRATE

RIEPILOGO ENTRATE	Previsioni	Accertamenti	% realizz.
Avanzo di amministrazione + FPV	611.961,92	611.961,92	100,00
Titolo 1 – Tributarie	2.107.741,00	2.016.708,27	95,68
Titolo 2 - Contributi e trasferimenti correnti	274.800,00	295.226,29	107,43
Titolo 3 – Extratributarie	997.150,00	925.394,95	92,80
Titolo 4 - Trasf. capitali e riscossione di crediti	185.000,00	126.961,62	68,63
Titolo 5 - Accensione di prestiti	0,00	0,00	
Totale	4.176.652,92	3.976.253,05	95,20

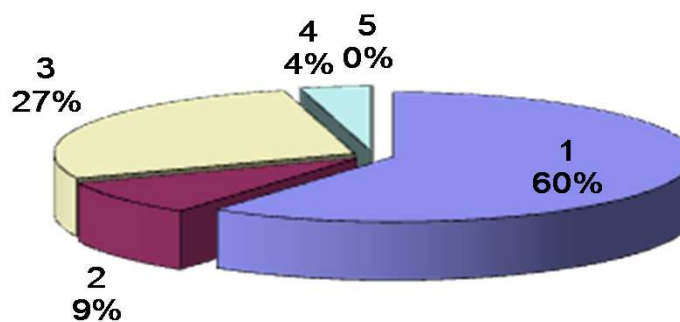

RIEPILOGO USCITE

RIEPILOGO USCITE	Previsioni	Impegni	% utilizzo
Titolo 1 – Correnti	3.446.510,14	3.004.261,17	87,17
Titolo 2 - In conto capitale	723.893,78	125.032,60	17,27
Titolo 3 - Rimborso di prestiti	6.150,00	6.147,31	99,96
Totale	4.176.553,92	3.135.441,08	75,07

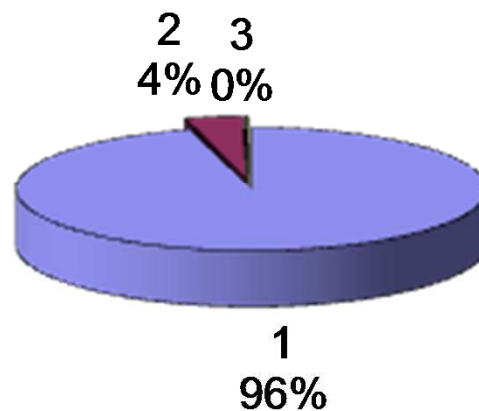

Le entrate correnti del Comune di Cigliano nel 2015

Le entrate correnti che si sono realizzate nel 2015 sono così composte, nelle loro voci principali:

ENTRATE CORRENTI 2015

(Accertamenti)	Accertamenti	Percent.
Imposte	1.380.357,73	40,26
Tasse	613.777,51	17,90
Tributi speciali ed altre entrate tributarie	22.573,03	0,66
Contributi e trasferimenti correnti dallo Stato	124.883,00	3,64
Contributi e trasferimenti correnti dalla Regione	20.405,55	0,60
Contributi e trasferimenti correnti dalla Regione per funzioni delegate	0,00	0,00
Contributi e trasferimenti correnti da organismi comunitari e	0,00	0,00
Contributi e trasferimenti correnti da altri enti pubblici	149.937,74	4,37
Proventi dei servizi pubblici	189.912,27	5,54
Proventi dei beni dell'ente	123.017,58	3,59
Interessi su anticipazioni e crediti	0,00	0,00
Utili netti aziende, dividendi	0,00	0,00
Proventi diversi	612.465,10	17,86
Entrate straordinarie / FPV corrente	190.969,14	5,57
Totale	3.428.298,65	100,00

I costi dei servizi comunali

Il totale delle disponibilità finanziarie 2015, che sono state destinate al funzionamento della struttura comunale, sono così composte:

Tit.1: Correnti			
	stanziamenti	impegni	%
Funzione 1 - Amministrazione, gestione e controllo	1.353.342,79	1.138.440,59	84,12
Funzione 2 – Giustizia	0,00	0,00	
Funzione 3 - Polizia locale	119.938,51	108.993,29	90,87
Funzione 4 - Istruzione pubblica	397.608,75	335.729,43	84,44
Funzione 5 - Cultura e beni culturali	129.332,24	114.777,92	88,75
Funzione 6 - Sport e ricreazione	79.000,00	57.350,43	72,60
Funzione 7 – Turismo	35.500,00	16.245,20	45,76
Funzione 8 - Viabilità e trasporti	280.742,78	269.438,73	95,97
Funzione 9 - Territorio ed ambiente	674.159,23	661.598,97	98,14
Funzione 10 - Settore sociale	213.500,00	152.741,39	71,54
Funzione 11 - Sviluppo economico	22.305,84	8.029,45	36,00
Funzione 12 - Servizi produttivi	141.080,00	140.915,77	99,88
Totale	3.446.510,14	3.004.261,17	87,17

Le spese correnti sostenute dal Comune di Cigliano nel 2015 possono essere altresì riclassificate per “voci di spesa”, allo scopo di illustrare le componenti più significative per il funzionamento della macchina comunale e per l’erogazione dei servizi istituzionali:

	2012	2013	2014	2015	2014/2013
Titolo I: spese correnti	2.876.309,24	3.042.084,74	3.169.297,54	3.004.261,17	-5,21
- personale	687.800,75	638.723,29	607.982,67	586.226,92	-3,58
- acquisto beni	50.298,40	38.430,62	41.516,91	48.188,91	16,07
- prestazioni di servizi	1.738.063,46	1.841.389,39	1.915.754,09	2.030.325,83	5,98
- utilizzo di beni di terzi	5.526,36	5.818,86	6.500,00	5.092,74	-21,65
- trasferimenti	270.521,82	400.182,33	295.523,89	279.463,32	-5,43
- interessi passivi	66.895,76	53.991,18	40.871,81	851,81	-97,92
- imposte e tasse	50.420,26	49.939,73	43.483,87	45.142,53	3,81
- oneri straordinari gestione corrente	6.782,43	13.609,34	217.664,30	8.969,11	-95,88
- fondo svalutazione crediti	0,00	0,00	0,00	0,00	

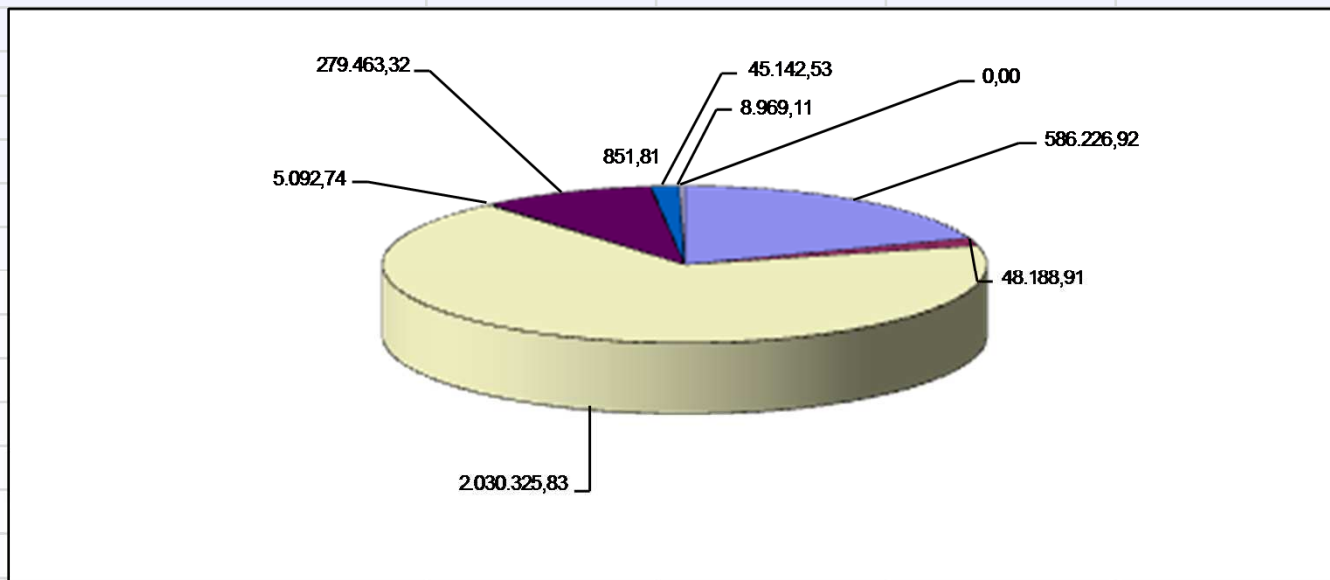

Gli investimenti impegnati nel corso del 2015

Nell'anno 2015 gli interventi programmati dal Comune di Cigliano nell'ambito delle opere pubbliche e degli investimenti di parte capitale si sono così distribuiti per ambiti di intervento:

Tit.2: In Conto capitale	previsioni	impegni	%
Funzione 1 - Amministrazione, gestione e controllo	173.995,70	30.231,50	17,37
Funzione 2 – Giustizia	0,00	0,00	
Funzione 3 - Polizia locale	37.500,00	13.579,82	36,21
Funzione 4 - Istruzione pubblica	31.500,00	21.555,24	68,43
Funzione 5 - Cultura e beni culturali	0,00	0,00	
Funzione 6 - Sport e ricreazione	8.000,00	0,00	0,00
Funzione 7 – Turismo	0,00	0,00	
Funzione 8 - Viabilità e trasporti	226.000,00	41.681,40	18,44
Funzione 9 - Territorio ed ambiente	26.837,08	3.104,29	11,57
Funzione 10 - Settore sociale	217.122,00	14.880,35	6,85
Funzione 11 - Sviluppo economico	2.939,00	0,00	0,00
Funzione 12 - Servizi produttivi	0,00	0,00	
Totale	723.893,78	125.032,60	17,27

Il Risultato di Amministrazione 2015

La gestione finanziaria del periodo che va dal 1 gennaio al 31 dicembre di ogni anno è sintetizzata da un valore globale: **il Risultato di Amministrazione.**

Il Risultato di Amministrazione è pari al fondo di cassa, più i residui attivi (crediti) meno i residui passivi (debiti) determinati a fine esercizio.

Se tale saldo è positivo, si parla di **Avanzo di Amministrazione.**

L'**Avanzo** è l'eccedenza del fondo di cassa e dei residui attivi sui residui passivi. Rappresenta un volume di disponibilità finanziarie suscettibili di essere destinate in base alla normativa vigente.

Il Comune di Cigliano ha chiuso la propria gestione finanziaria complessiva 2015 con il seguente risultato:

**AVANZO DI AMMINISTRAZIONE AL
NETTO DEI FONDI PLURIENNALI
VINCOLATI FINALI**

3.980.841,86

L'Avanzo può essere generato da molteplici fattori; ciò nonostante costituisce un indicatore generalmente positivo in quanto evidenzia a posteriori la copertura finanziaria delle spese, rispetto al bilancio complessivo.

Esso indica che l'andamento effettivo delle Entrate è complessivamente in linea con quello delle Uscite; attesta, a consuntivo, il rispetto degli equilibri generali e costituisce pertanto un sintomo di corretta gestione finanziaria.

IL PATTO DI STABILITA' 2015

SALDO OBIETTIVO DI PATTO 2015:

231 MILA EURO

SALDO FINANZIARIO DI COMP.MISTA 2015:

344 MILA EURO

PATTO DI STABILITA' 2015 RISPETTATO!